Tablettwagen AT1000-GN

Bartscher

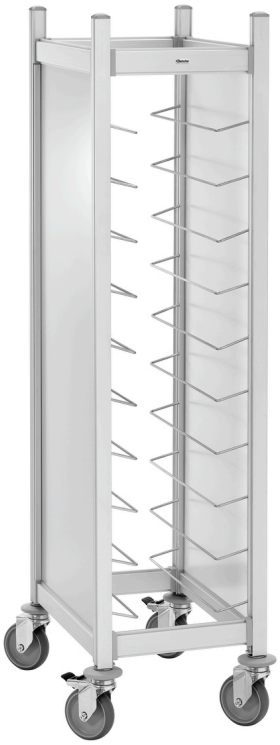

▶ Abräumwagen mit hoher Tragfähigkeit
- ✓ Tragfähigkeit pro Einschub, max.: 10 kg
- ✓ Tragfähigkeit gesamt, max.: 60 kg

▶ Anzahl Einschübe: 10

▶ Einschübe im 1/1 GN-Format
- ✓ Maße: 325 x 530 mm
- ✓ Abstand zwischen den Einschüben: 115 mm

▶ Beidseitig bestückbar

Der robuste Abräumwagen überzeugt durch seine hohe Tragfähigkeit und die extra großen Einschübe im 1/1 GN-Format.

• Beidseitig bestückbar:	Ja
• Ausgelegt für:	Fast-Food-Tabletts Serviertabletts
• Abstellfläche:	Nein
• Eigenschaften:	-
• Inklusive:	-
• Ausführung:	Tabletthalterungen
• Einsatzbereich:	Abräumen
• Tragfähigkeit gesamt, max.:	60 kg
• Mit Griff(en):	Nein
• Lenkrollen:	4 Lenkrollen, 2 feststellbar
• Durchmesser Rollen:	120 mm
• Radpuffer:	4 Stück, Kunststoff
• Anlieferungszustand:	Bausatz (einfache Montage)
• Material:	Aluminium Edelstahl Kunststoff
• Wichtiger Hinweis:	-
• Anzahl Einschübe:	10
• Abstand zwischen den Einschüben:	115 mm
• Format Einschübe:	1/1 GN 530 x 325 mm
• Tragfähigkeit pro Einschub, max.:	10 kg
• Maße:	B 460 x T 690 x H 1.675 mm
• Gewicht:	21,6 kg

60 kg

Technische Änderungen vorbehalten.

Art.-Nr. 300149

GTIN 4015613709185

Tablettwagen AT1000-GN

Ergänzungsprodukte

Tablett GN110-S

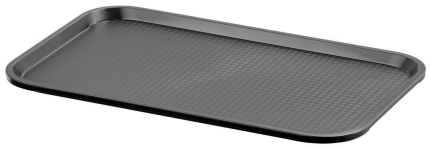

• Farbe:	Schwarz
• Wichtiger Hinweis:	-
• Spülmaschinenfest:	Ja
• Stapelbar:	Ja
• Maße Stellfläche:	B 495 x T 290 mm
• Ausführung Stellfläche:	Strukturiert
• Norm-Format:	1/1 GN
• Material:	Kunststoff (Polypropylen)
• Eigenschaften:	-
• Maße:	B 530 x T 325 x H 20 mm
• Gewicht:	0,58 kg

Art.-Nr. 701053
GTIN 4015613695303

Tablettkorb 600x400

CNS 18/10

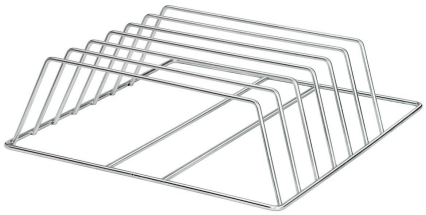

• Anzahl Fächer:	6
• Ausführung:	Tabletthalterungen
• Geeignet für:	Tabletts
• Wichtiger Hinweis:	-
• Tablett-Größe max.:	600 x 400 mm
• Innenhöhe:	150 mm
• Material:	CNS 18/10
• Maße:	B 500 x T 500 x H 160 mm
• Gewicht:	1,5 kg

Art.-Nr. 109329
GTIN 4015613487069

Technische Änderungen vorbehalten.